ВОЗМОЖНОСТИ
МНОГОФУНКЦИОНАЛЬНОГО ПРОСТРАНСТВА
«ГОРН»
В ФОРМАТЕ СОЦИАЛЬНЫХ ВЗАИМОДЕЙСТВИЙ

МФП «ГОРН» - это

- городская площадка, созданная для поддержки инициатив общественных групп и объединений, молодёжи, социально-активных и неравнодушных горожан;
- пространство для успешной совместной работы и эффективного взаимодействия;
- широкие возможности для проведения мероприятий различных форматов.

- Рабочее место, оборудованное компьютером
- Доступ в Интернет
- Уютная и спокойная атмосфера для разработки креативных идей

Зона индивидуальной работы

- Деловая атмосфера
- Доступ в Интернет
- Возможность работы с презентациями
- Мероприятия в онлайн- и офлайн режиме

Коворкинг-зона

Мобильные столы и стулья

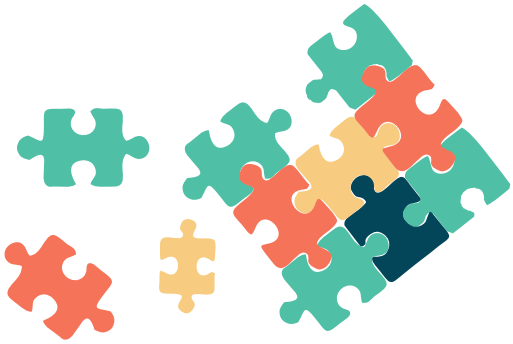

Зона неформального общения

ИНТЕРАКТИВНЫЕ ФОРМАТЫ МЕРОПРИЯТИЙ для групповой работы

АКТУАЛЬНАЯ КЛАССИКА

«Круглый стол» – обсуждение какой-либо актуальной темы, требующей всестороннего анализа; возможность рассмотреть вопросы с разных сторон, собрать как можно больше информации, осмыслить её и обозначить основные направления развития и решения.

Форум – диалог для обсуждения важной, общественно значимой проблемы, тщательный многосторонний анализ 3 – 4-х подходов к её решению.

Конференция – изучение и обсуждение инновационных методов решения поставленной проблемы, результатов практического внедрения их в жизнь; взаимный обмен накопленной информацией и идеями.

Тренинг – метод активного обучения, направленный на развитие знаний, навыков и социального поведения.

Информационные часы – информационные мероприятия, направленные на формирование гражданской позиции, политической и информационной культуры участников, расширение их кругозора, социализацию личности.

Дискуссия «Эстафета» – последовательное обсуждение предложенных вопросов и аспектов одной темы в малых группах с последующим анализом различных подходов и принятием коллективного решения.

Дискуссия «Вертушка» – обсуждение проблемы в небольших группах, на разных этапах которого участники работают в разном составе и над разными аспектами проблемы.

«Дебаты» – разновидность дискуссии для обсуждения сложной и противоречивой проблемы, по которой существуют резко противоположные точки зрения.

ИНТЕРАКТИВНЫЕ ФОРМАТЫ МЕРОПРИЯТИЙ
для групповой работы
В НОГУ СО ВРЕМЕНЕМ!

МИТАП

Встреча специалистов одной сферы для обмена опытом и знаниями, обсуждения актуальных тем и проблем в неформальной обстановке.

Живое общение между участниками, обмен идеями, мыслями,
поиск возможных решений проблем.

1 – 1,5 часа.

10 – 30 человек.

ХАКАТОН

Творческая площадка, во время работы которой специалисты из разных областей сообща в режиме нон-стоп находят пути решения какой-либо проблемы за ограниченное время.

Профессиональный обмен мнениями и поиск решений, возможность проверить себя на прочность, улучшить уже имеющиеся навыки, познакомиться со специалистами своей сферы.

Один – два дня.

До 80 человек.

ПИТЧ-СЕССИИ

Серии коротких выступлений участников.

Выступления участников строго ограничены по времени, на каждое отводятся считанные минуты. Питч имеет жёсткую структуру и строится из чётких логических блоков (чем меньше времени, тем меньше блоков).

Время выступления одного участника 7 – 10 минут (включая ответы на вопросы).

В одном мероприятии участвует около 30 стартапов.

ПЕЧА-КУЧА (PechaKucha)

Неформальная встреча людей, где обсуждаются самые разнообразные идеи на любые актуальные тематики.

Каждый участник представляет короткую историю по заявленной теме, которую необходимо раскрыть с помощью 20 слайдов, на каждый из которых отводится всего 20 секунд.

Время выступления одного участника – не более 6 минут 40 секунд.

Одно мероприятие включает 8 –12 выступлений.

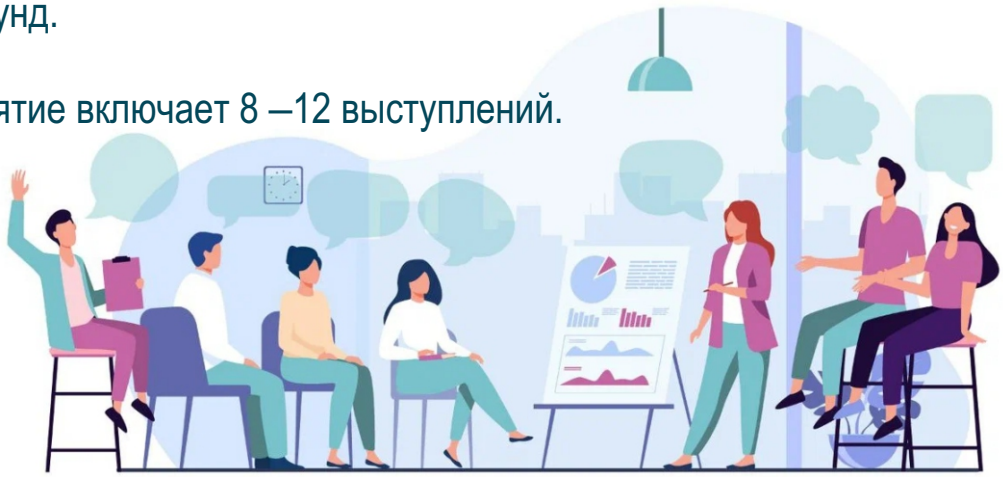

ТЕХНОЛОГИЯ ОТКРЫТОГО ПРОСТРАНСТВА (Open Space Technology)

Формат предназначен для стратегического планирования, достижения соглашения по сложным вопросам, обмена мнениями всех сторон, заинтересованных в их решении.

Главная задача модератора – представить участникам проблему, после чего они сами создают расписание и задают скорость мероприятия.

1 – 2 связанных между собой дня.

Для маленьких и больших групп (от 10 до 2000 человек).

НЕКОНФЕРЕНЦИЯ (UNCONFERENCE)

Формат дискуссионного мероприятия, позволяющий обменяться опытом и знаниями.

Ход событий и расписание мероприятия создается самими участниками, и любой человек может предложить свою собственную сессию. В расчет берутся все предложенные сессии. Таким образом, создается несколько сессий, и участники могут перемещаться между ними.

1 день.

Не более 100 участников.

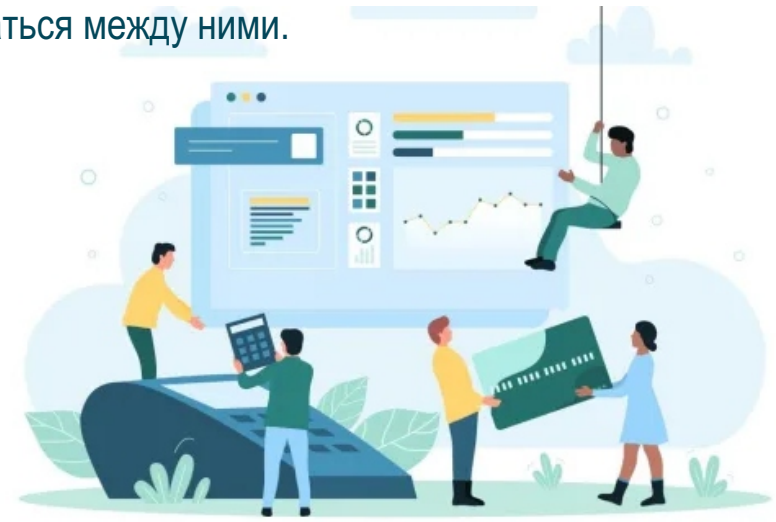

ДИСКУССИЯ «АКВАРИУМ»

Обсуждение спорных, противоречивых вопросов и горячих тем группой людей перед большой аудиторией. В классических аквариумах любой участник может присоединиться к группе и вступить в дискуссию.

Второй вариант дискуссии «Аквариум» включает три этапа:
1. Подготовительный – представление проблемы, деление участников на микрогруппы, располагающиеся по кругу, и обсуждение проблемы.
2. «Аквариумное» обсуждение проблемы – представители микрогрупп собираются в центре аудитории и обсуждают проблему, представляя и отстаивая интересы своей группы.
3. Анализ хода и результатов дискуссии.

Около 1,5 часов.

10 – 50 человек.

WORLD CAFE

Структурированная встреча, направленная на общение и обмен знаниями в неформальной обстановке.

Встреча начинается с 20-минутного обсуждения заданной темы в небольших группах. После этого один участник от каждой группы переходит в другую группу и знакомится с её выводами по проблеме. Участникам предстоит ряд подобных бесед, и каждый раз они приносят за свой стол знания и идеи других групп.

От 40 минут до 3 часов.

От 9 до 200 человек.

КОНТАКТНАЯ ИНФОРМАЦИЯ

Адрес МФП «Горн»:
г. Ярославль, ул. Свободы, д.28/86,
2-ой этаж

Время работы:
Пн -Чт: 8.30 – 17.15 ч
Пт – 8.30 – 16.00 ч

Контактные телефоны
для заявок на проведение
социально-значимых мероприятий:
8 (4852) 72-89-60
8 (4852) 72-92-91

Вы также можете создать онлайн-заявку
на проведение своего мероприятия
с использованием ресурсов МФП «Горн»
на сайте МАУ «ИРСИ»:
https://indsi.ru/провести-мероприятие/

До встречи в «Горне»!